



PROVINCIA DI FORLÌ-CESENA

VARIANTE INTEGRATIVA AL PIANO TERRITORIALE DI COORDINAMENTO PROVINCIALE

Approvato con delibera C.P. n.68886/146 del 14/09/2006
Attuazione dell'art.28 della L.R. 20/2000 e s.m.i.



COMUNE DI SOGLIANO AL RUBICONE

PIANO STRUTTURALE COMUNALE

Attuazione degli artt.21 e 28 della L.R. 20/2000 e s.m.i.

INDIVIDUAZIONE DEI NUCLEI RURALI

MELETO
CASTELLO
CA' DI NARDO
SANTA MARIA RIO PETRA
RIPALTA DI BAGNOLO
LUCIGNANO
SERRA DI BAGNOLO
CA' DI NUCCI
CA' DI GANDOLFO
CA' DI GIANPRETI

ELABORATO
D.1.2b
SCALA 1:2000

LEGENDA:

- Nuclei Rurali di Interesse Storico Ambientale
- Nuclei Rurali

Individuazione dei Nuclei Rurali nel Comune di Sogliano al Rubicone

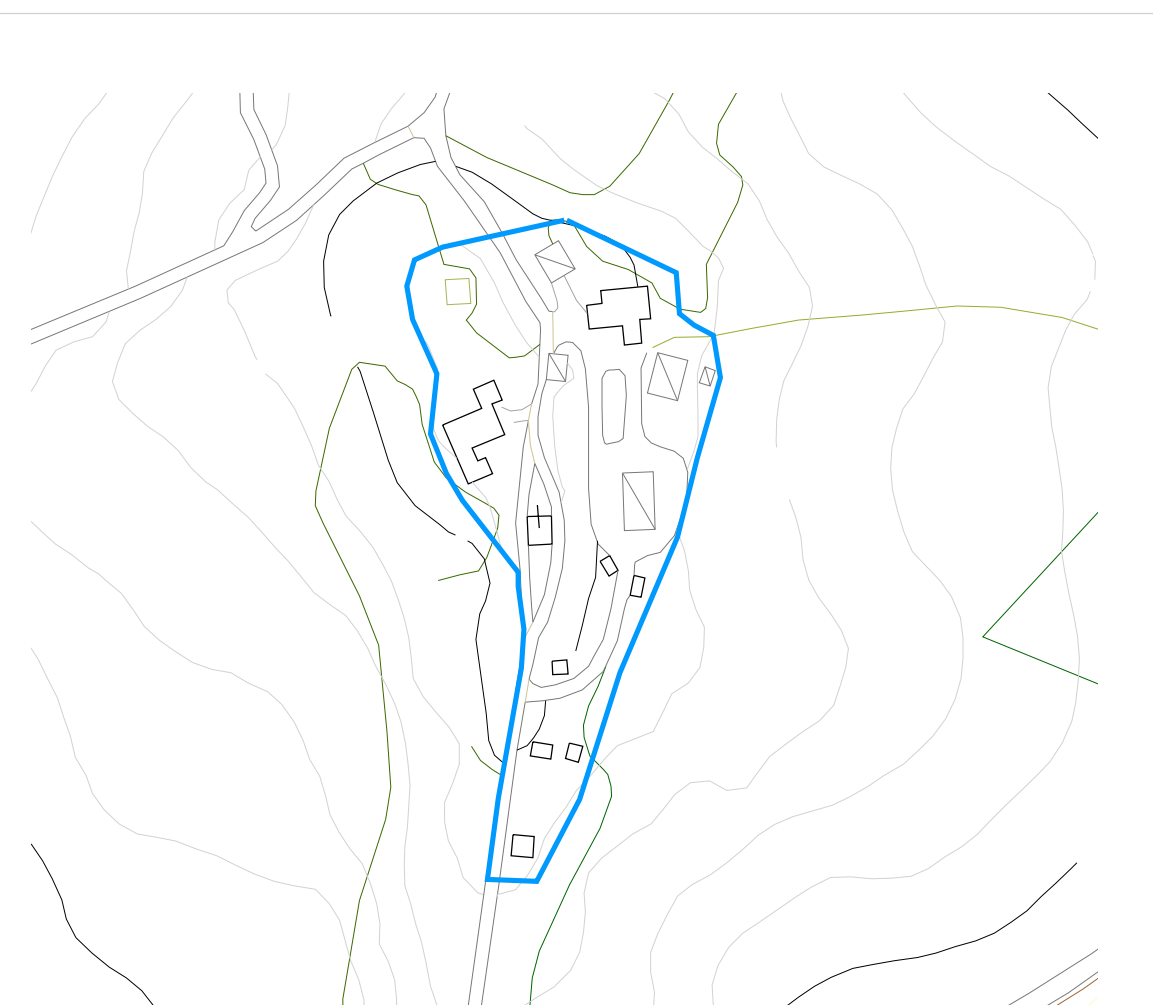
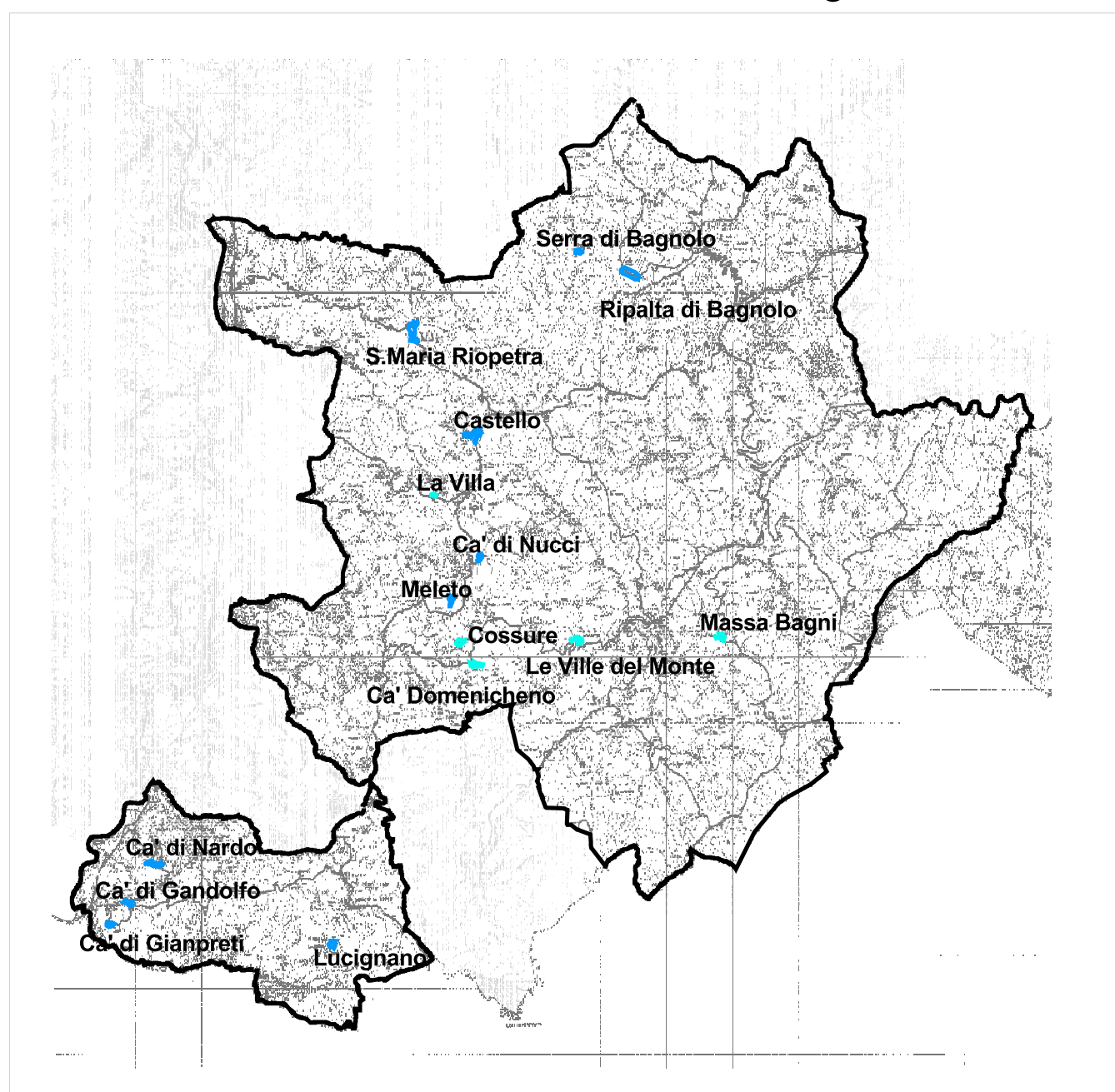

MELETO

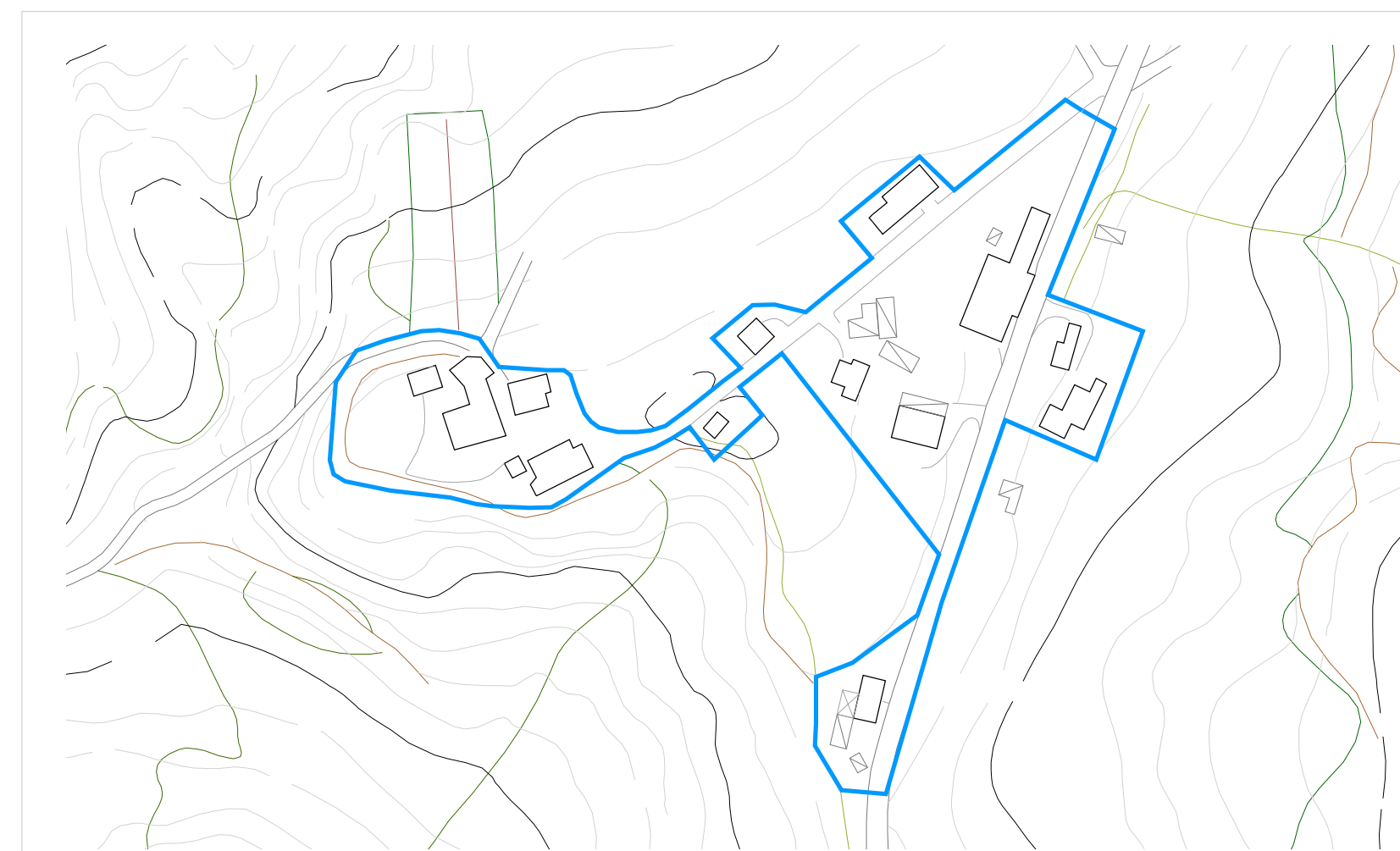

CASTELLO

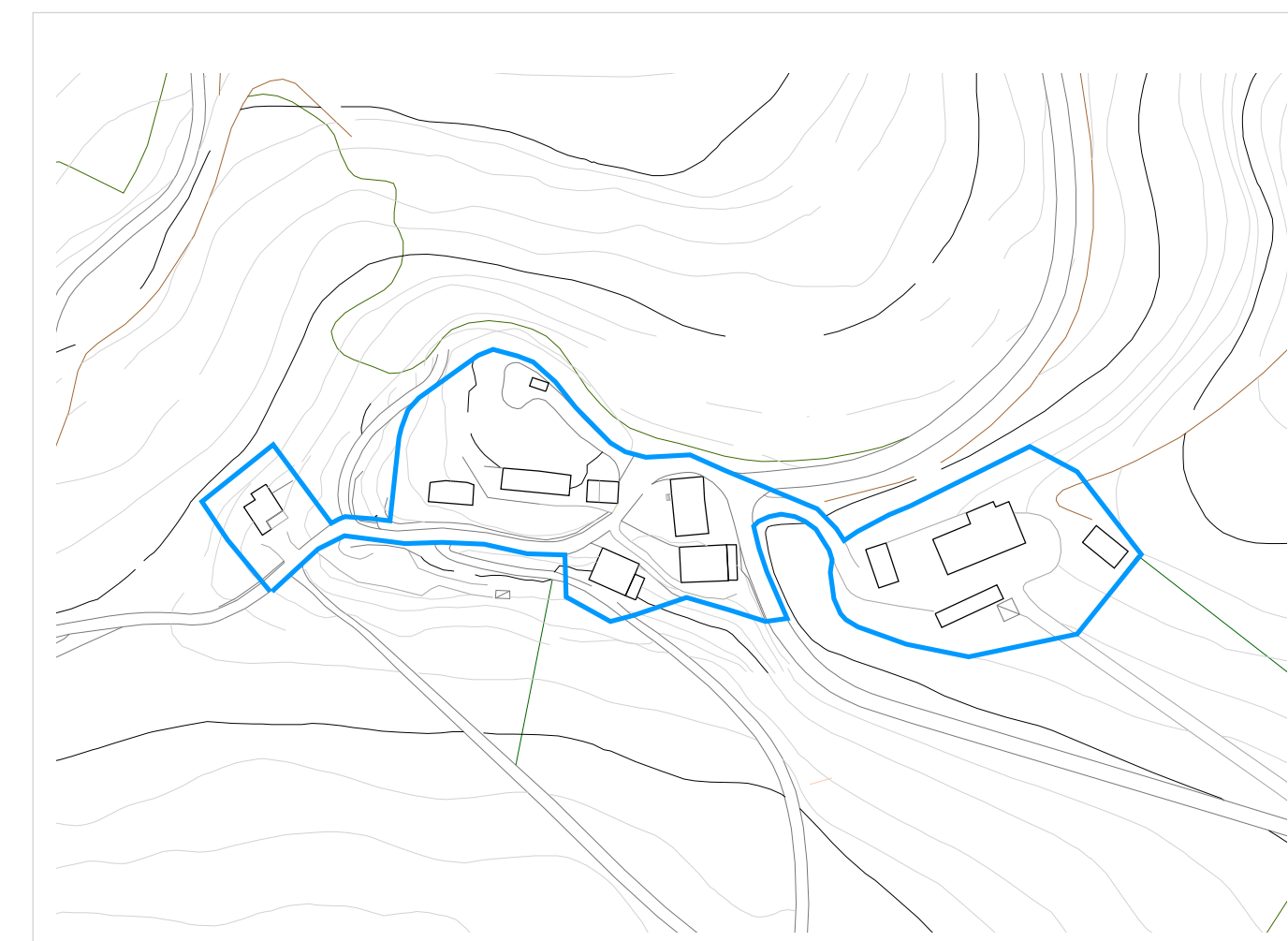

CA' DI NARDO

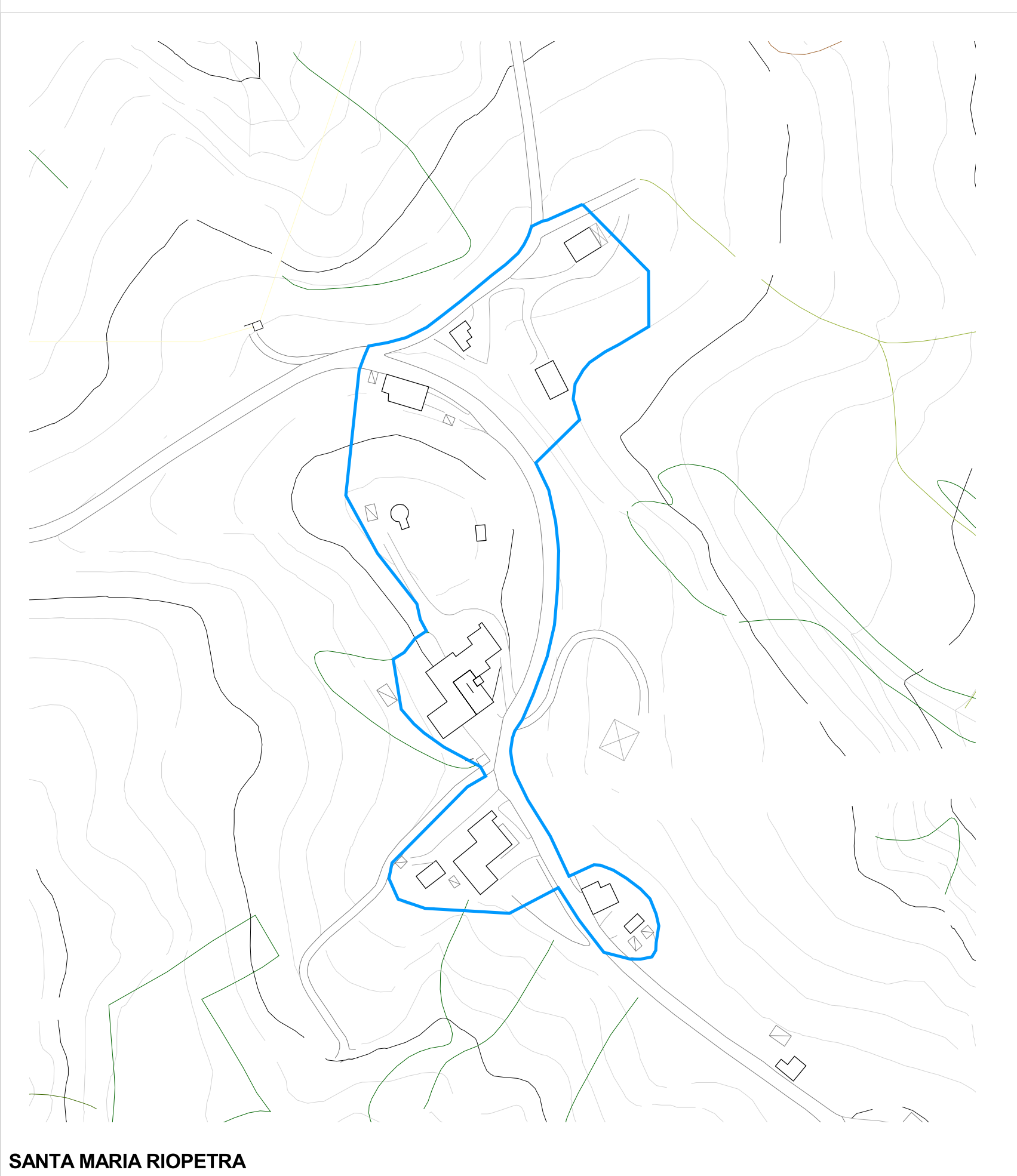

SANTA MARIA RIO PETRA



RIPALTA DI BAGNOLO



LUCIGNANO

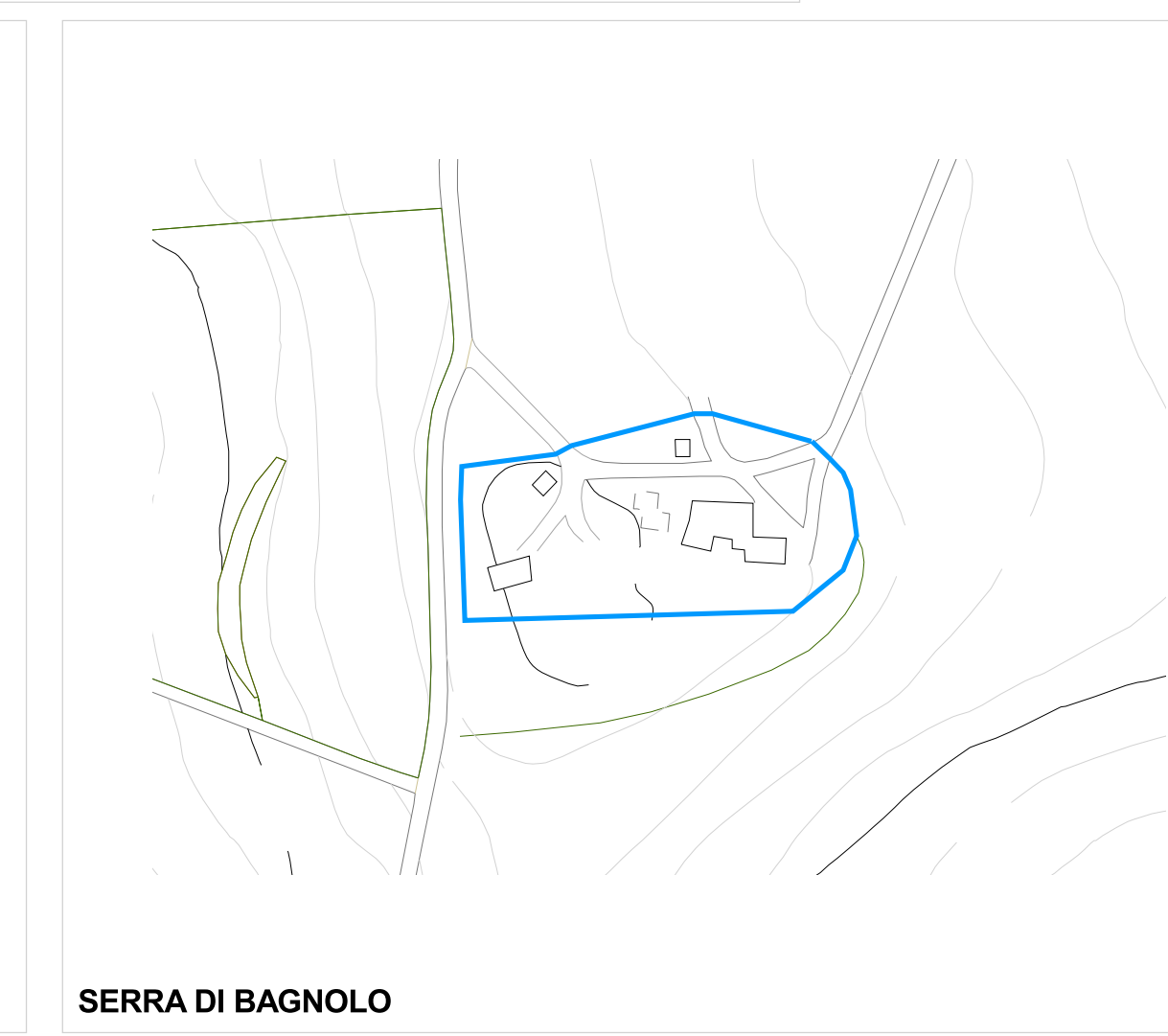

SERRA DI BAGNOLO

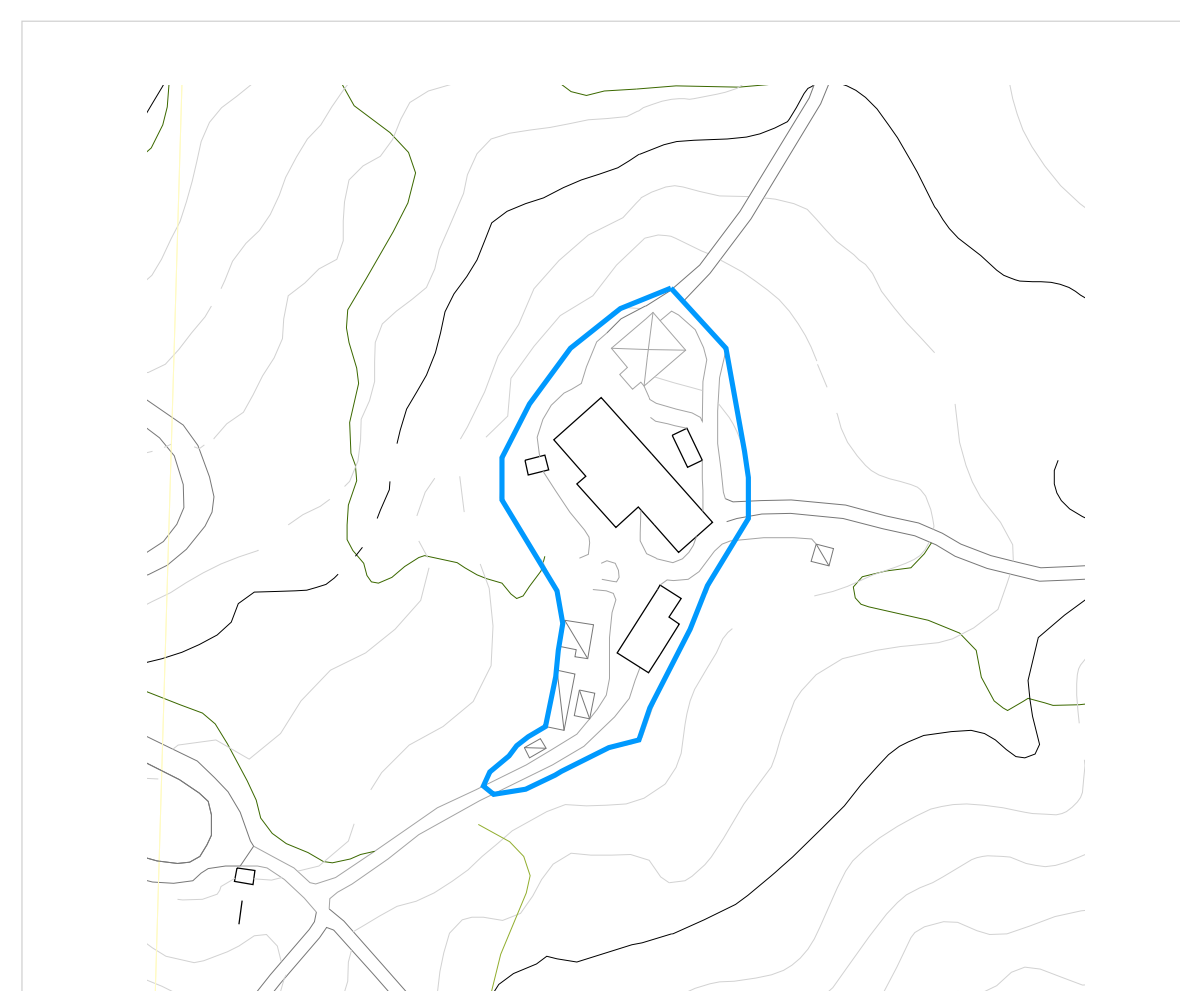

CA' DI NUCCI



CA' DI GANDOLFO

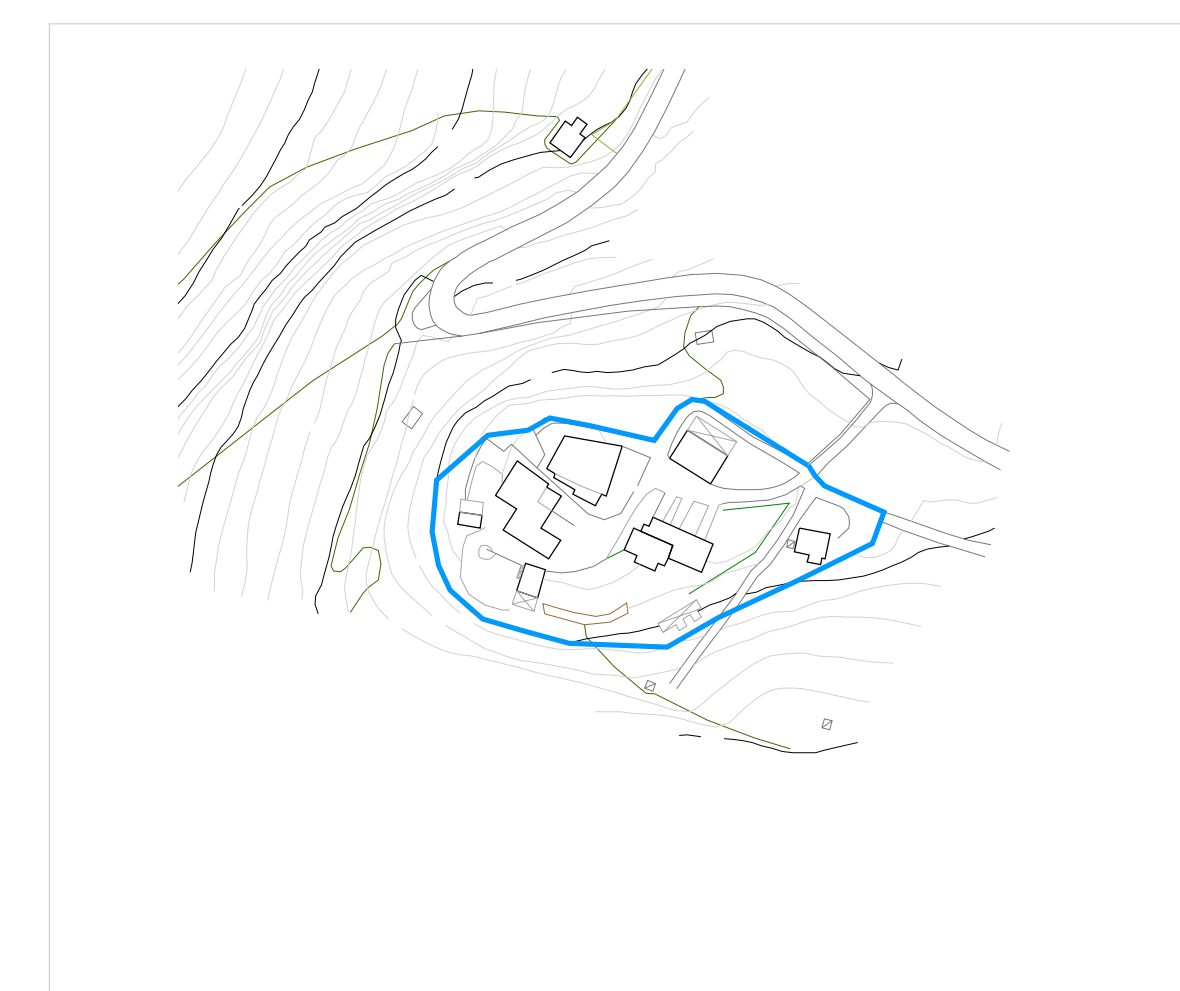

CA' DI GIANPRETI

Staff progettuale

RESPONSABILE E COORDINATORE DELLA VARIANTE INTEGRATIVA AL PIANO

Gabrielli Roberto - Dirigente Servizio Pianificazione Territoriale della Provincia di Forlì-Cesena

GRUPPO DI LAVORO VARIANTE INTEGRATIVA AL P.T.C.P. / P.S.C.

Babalini Daniele - Bagnoli Matteo - Biondi Alessandro - Cantagalli Melissa - Ceredi Davide - Ciani Giuliana - Fabbri Susanna - Giusti Monica - Guidazzi Alessandra - Iacuzzi Silvia - Miserocchi Raffaele - Mondini Anna - Pollini Patrizia - Santandrea Silvano - Savini Simona - Turroni Marcello - Valenti Laura

APPORTI SPECIALISTICI

SERVIZI PROVINCIALI:
Ambiente - Agricoltura e Spazio rurale - Infrastrutture Viarie, Mobilità, Trasporti e Gestione strade di Forlì e Cesena
Programmazione, Artigianato, Commercio, Turismo, Statistica
ENTI E SOCIETÀ DI SERVIZI:
Regione Emilia-Romagna - Autorità dei Bacini Regionali Romagnoli - Autorità Interregionale di Bacino Marecchia-Conca - Autorità di Bacino del Fiume Tevere - Servizio Tecnico Bacino Fiumi Romagnoli - Servizio Tecnico Bacini Conca e Marecchia - Direzione Regionale per i Beni Culturali e Paesaggistici dell' Emilia-Romagna - Soprintendenza per i Beni Architettonici e Paesistici di Ravenna - Soprintendenza per i Beni Archeologici dell'Emilia-Romagna - Istituto per i beni artistici culturali e naturali - Consorzio di Bonifica Savio-Rubicone - CCIAA di Forlì-Cesena - HERA di Forlì-Cesena - TERNA

GRUPPO DI LAVORO PER LA FORMAZIONE DEI PIANI STRUTTURALI COMUNALI

	Coordinatori Provinciali:	Referenti Comunali:
Cesenatico Gambettola	Gabrielli Roberto	Barducci Manuela Bernardi Marcello
Borghi Sogliano al Rubicone	Mondini Anna	Bardi Marco Pasini Alice
Mercato Saraceno	Guidazzi Alessandra	Ercolani Anna
Roncofreddo Verghereto	Pollini Patrizia	Biondi Roberta - Lombardi Tomaso Zizzi Pierangela - Collaboratore: Lazzari Carlo

Referente della Comunità Montana dell'Appennino Cesenate: Barchi Mirta